



Contează pentru viitor!

REGIA NAȚIONALĂ A PĂDURILOR – ROMSILVA
DIRECȚIA SILVICĂ MARAMUREȘ
OCOLUL SILVIC ȘOMCUTA MARE

ROMÂNIA, Șomcuta Mare, Str. Republicii nr. 28

Telefon: 40-262-281013, 40-262-280230, Fax: 40-262-281775, E-mail:

ossomcuta@marasilva.ro

Nr. 1028 / 14.02.2022

Către,
Consiliul Județean Maramureș

Având în vedere adresa dumneavoastră înregistrată la Ocolul Silvic Șomcuta Mare cu nr. 1028/10.02.2022, prin prezenta vă aducem la cunoștință că *vi s-a acordat avizul favorabil* pentru documentația: - "Plan Urbanistic Zonal pentru Amenajarea unor platforme de compostare în vederea reducerii necesarului de depozitare (inclusiv amenajarea unei platforme pentru depozitarea deșeurilor biodegradabile și care nu pot fi supuse procesului de compostare) și drum acces", în comuna Satulung, județul Maramureș, având în vedere că suprafața în discuție se învecinează, dar nu se suprapune cu fondul forestier național proprietate publică a statului conform hărții anexate.

La emiterea autorizației de construcție se vor respecta prevederile Legii 46/2008 – Codul Silvic și anume art. 37, alin. (11) "Autorizarea construcțiilor la distanțe mai mici de 50 m de liziera pădurii, în afara fondului forestier, se face cu avizul structurii teritoriale a autorității publice centrale care răspunde de silvicultură, în baza unei documentații depuse cu localizarea în coordonate stereografice 1970."

Cu stimă,





REGIA NAȚIONALĂ A PĂDURILOR – ROMSILVA
DIRECȚIA SILVICĂ MARAMUREȘ

ROMÂNIA, 430.314 Baia Mare, Str. 22 Decembrie nr.36
 Telefon: 40-262-211963, 40-262-211850, 40-262-211851
 Fax: 40-262-211794, E-mail: dssecretariat@marasilva.ro
 C.U.I. 1590120, 340/450/1991

REGIA NAȚIONALĂ A PĂDURILOR
 DIRECȚIA SILVICĂ MARAMUREȘ

NR. _____
 Ziua _____ Luna _____ Anul _____

Contează pentru viitor!

O.S. ȘOMCUTA

UP -

U.a.: -

Spre știință:
 O.S. Șomcuta

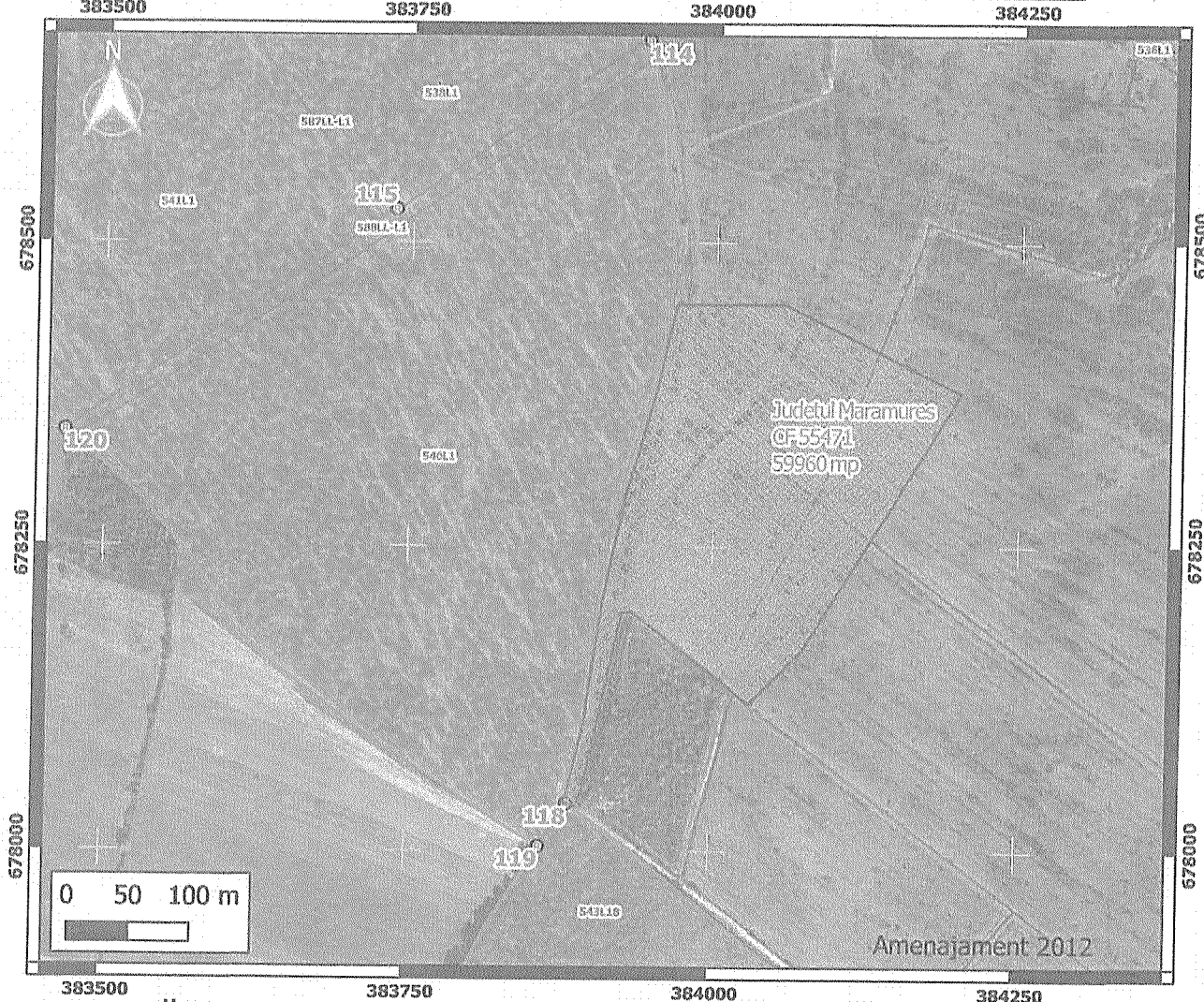

LEGENDĂ:

- Ape
- ▣ Contur Teren
- ▣ Limite Fond Forestier
- ▣ Amenajament RNP
- ▣ Limita fond forestier Stat
- Borne
- ▣ Suprafețe Retrocedate

OBS:

-Terenul în suprafață de 59960 mp, conform CF 55471, nu este suprapus cu amenajamentul silvic al O.S. Șomcuta.

Director,
Daniel Alexandru PAICU

Întocmit/nr.exemplare/data:	Verificat:	Vizat:
Gherghelaș Androo Paul 1ex 14.02.2022	Șef birou fond forestier și cadastru, Marcian Bîrda	Director tehnic, Iacob Andreica